METRO

DATI TECNICI

Alimentazione	12 V
Sorgente	SL120
Colore luce	6000 K
CRI	>90
Classe di isolamento	III
Grado IP	IP20
Interruttore	On/Off
Finitura	alluminio
Sicurezza fotobiologica	Gruppo rischio esente
Cavo uscita	1800 mm

Alimentatore non fornito nell'imballo

DIFFUSIONE LUCE

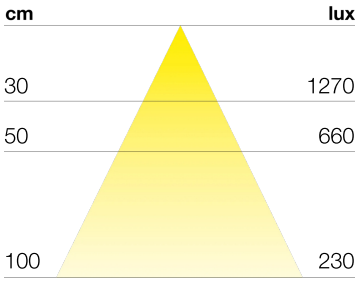

MONTAGGIO

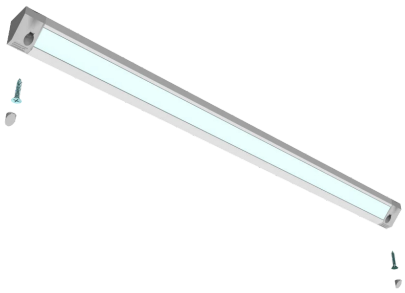

DIMENSIONI

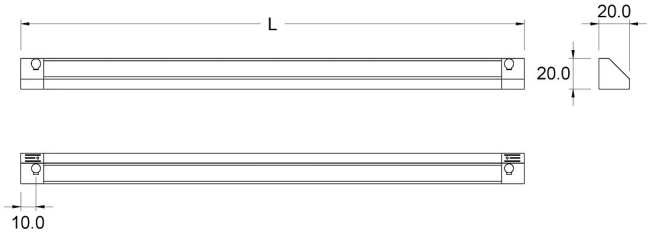

METRO

Interruttore ON/OFF

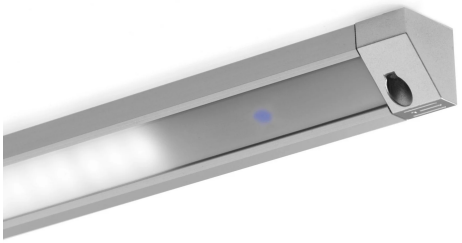

CODICI PRODOTTO

CODICE	LUNGHEZZA	POTENZA	LUMINOSITA'
95700540	410 mm	3.3 W	269 lm
95700542	560 mm	4.8 W	395 lm
95700544	860 mm	7.8 W	645 lm
95700546	1160 mm	10 W	882 lm

METRO

Senza interruttore

CODICI PRODOTTO

CODICE	DESCRIZIONE
xxxxxxxxMETRO	Personalizzabile su richiesta
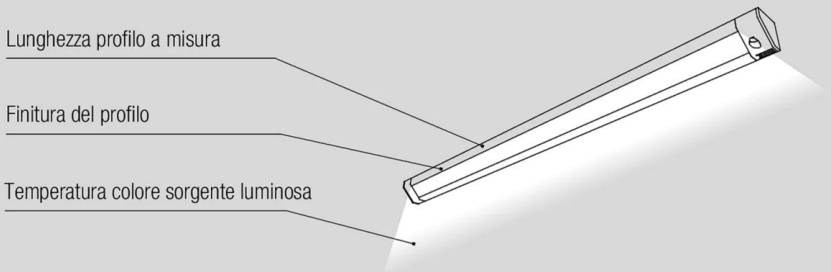
POSSIBILITÀ DI PERSONALIZZAZIONE PRODOTTO