# MOSCA

## DATI TECNICI

| | |
|---|---|
| Alimentazione | 12 V |
| Sorgente | SL300 |
| Colore luce | 4000 K |
| CRI | >90 |
| Classe di isolamento | III |
| Grado IP | IP20 |
| Interruttore | Dimmer |
| Sicurezza fotobiologica | Gruppo rischio esente |
| Cavo uscita | 1800 mm |

Alimentatore non fornito nell'imballo

## DIFFUSIONE LUCE

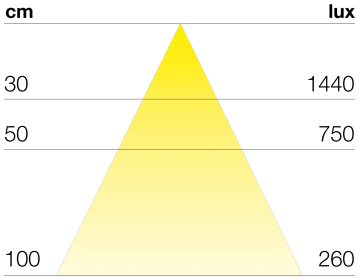


## MONTAGGIO

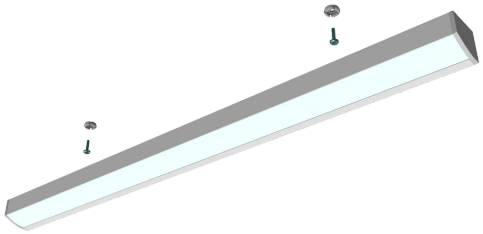

## DIMENSIONI

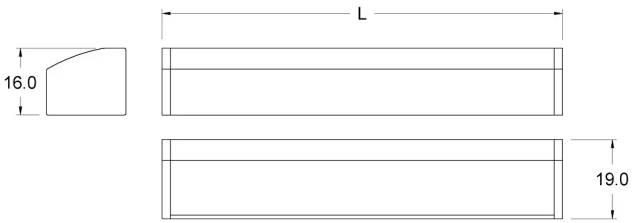

# MOSCA

Dimmer integrato per regolazione dell'intesità luminosa

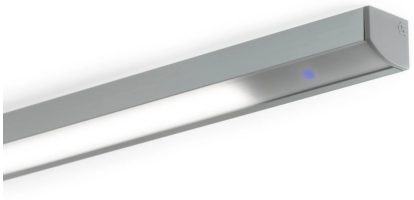

**CODICI PRODOTTO**

| CODICE | LUNGHEZZA | POTENZA | LUMINOSITA' | FINITURA |
|---|---|---|---|---|
| 95700946 | 600 mm | 5 W | 400 lm | alluminio |
| 95700948 | 900 mm | 8 W | 640 lm | alluminio |
| 95700950 | 1200 mm | 11 W | 880 lm | alluminio |
| 9570095002 | 600 mm | 5 W | 400 lm | nero |
| 9570095004 | 900 mm | 8 W | 640 lm | nero |
| 9570095006 | 1200 mm | 11 W | 880 lm | nero |

# MOSCA

Senza interruttore

**CODICI PRODOTTO**

| CODICE | DESCRIZIONE |
|---|---|
| xxxxxxxxMOSCA | Personalizzabile su richiesta |
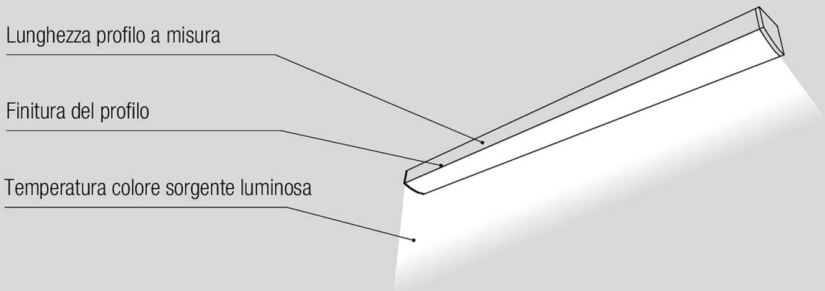
**POSSIBILITÀ DI PERSONALIZZAZIONE PRODOTTO**