LUNA

DATI TECNICI

Alimentazione	12 V
Sorgente	SL160
Luminosità	224 lm
Colore luce	4000 K
CRI	>90
Classe di isolamento	III
Grado IP	IP44
Finitura	sabbiato
Sicurezza fotobiologica	Gruppo rischio esente
Cavo uscita	700 mm

Alimentatore 230V-50/60Hz compreso nell'imballo

CODICI PRODOTTO

CODICE	POTENZA
95700270	5 W

DIFFUSIONE LUCE

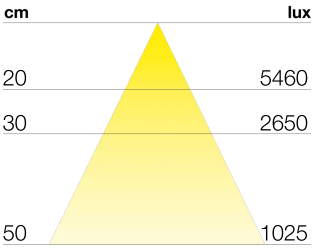

DIMENSIONI

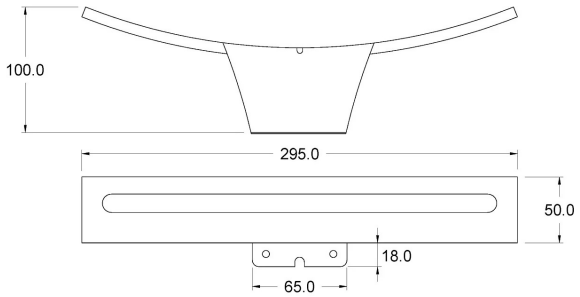

MONTAGGIO

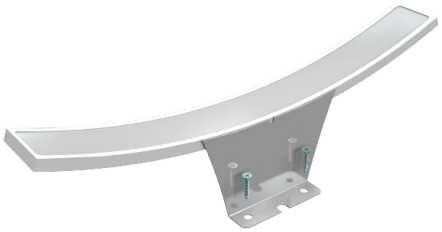
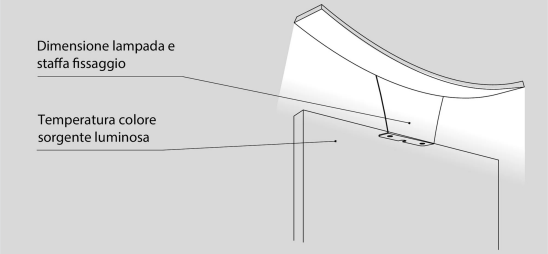
POSSIBILITÀ DI PERSONALIZZAZIONE PRODOTTO